

HANTERAR DU MÅNGA AVTAL?

Låt datorverktyget från
Merbics hjälpa dig.

MERBICS AVTALSREGISTER

- Bevakar löptider
- Visar inscannade dokument
- Sök och finn snabbt
- Flera grupperingsnivåer
- Sammanställningar och rapporter
- Lättanvänt
- Anpassningsbart

Merbics

IT-Konsulter

Merbics AB • Tel 08-35 25 04 • www.merbics.se

Merbics Avtalsregister

Bevakar viktiga datum och ger Dig snabb åtkomst till avtalen.

Avtal (exempel)

- Hyresavtal
- Leasing
- Telefoni
- Mobiltelefoni
- Serviceavtal
- Bevakning
- Internetabonnemang
- Licenser
- Supportavtal
- Rabattavtal

M.fl.....

Funktioner

- Bevakar viktiga datum
- Avisering via E-mail
- Specificerar och summerar kostnader
- Länkar till inscannade avtal och dokument
- Sökfunktioner
- Utskrift av rapporter
- Åtkomst via Web-klient
- Svenska eller Engelska som systemspråk.

Avisering via E-mail



Systemet kan sända avisering om avtal via E-mail. Avisering kan gälla uppsägningsdatum, prisändringsdatum eller annat viktigt datum. Du kan lägga upp valfritt antal påminnelse datum för ett och samma avtal.

Avtalsregistret finns i olika storlekar. Allt från enanvändarversion till fleranvändarversion med Web-baserad åtkomst. Pris från 4900kr.

I programmet hittar du enkelt alla avtal på en utvald leverantör, kund, avdelning o.s.v.

Inköpare

Systemet ger dig underlag för budgetarbete och vid upphandlingar. Du ser snabbt hur många bilar företaget leasar, hur mycket dessa kostar och hur länge avtalen löper o.s.v. När det är dags för inköp av förbrukningsvaror hittar Ni snabbt gällande avtal med Era leverantörer.

Ekonomiansvarig

Ska supportavtalet på ekonomisystemet förnyas, ska vi fortsätta hyra kaffeautomaten ytterligare 1 år?. Vilka avtal löper ut nästa kvartal? En missad uppsägning och Ni sitter fast ytterligare en avtalsperiod.

Personalchefen

Vid löneförhandling får du snabbt fram underlag för vilka kontrakt som tecknats för de anställda. Sjukförsäkringar, tjänstepension, förmånsbilar, friskvård m.m. Om en anställd slutar hittar du snabbt de gällande avtalen som skall sägas upp.

Kundansvarig

Du får en bevakning av ramavtal, rabattavtal, serviceavtal, Offerter m.m. Du ser snabbt vilka avtal respektive säljare tecknat. Vilka maskiner som ingår i avtalen och deras specifikationer. Avtalsregistret ger Dig fakturaunderlag när det är dags för avtalsfakturerings av Era serviceavtal.

Bevakningslistan

I programmets huvudmeny visas de avtal som lagts upp för bevakning och som närmar sig uppsägningsdatumet. Du anger själv vilka avtal som ska bevakas och hur långt före sista uppsägningsdatum.

Avtalsregister Testbolaget AB Användare: Supervisor

V 2008-09-23

Meny [Uppdatera] 5 st avtal har passerat bevakningsdatum

Internnr	Namn	Typ	T o m	Uppsägningsdatum
6	Fastighets AB	Omförhandla avtalet	2008-12-30	
6	Fastighets AB	Skicka nya avtalsdokument	2009-01-02	
6	Fastighets AB	Omförhandling	2009-02-20	
5	Servicepartner AB	Serviceavtal	2008-01-02	2007-10-02
14	Fastighets AB	Lokalhyra	2009-07-31	2009-05-31

Merbics IT-Konsulter Telefon 08-35 25 04 Epost info@merbics.se Hemsida www.merbics.se

Formulär FLTR

Meny med trädstruktur

Programmet har en mycket överskådlig meny där det går snabbt att leta rätt på avtal, leverantörer m.m.

Anpassningsbart

Samtliga fältrubriker och listor kan ändras fritt. Det finns flera fria fält för att tillgodose olika behov. I stället för Huvudenhet kanske Ni vill använda begreppet filial o.s.v.

Systemspråk

Systemet finns med Svenska eller Engelska som systemspråk och kan utökas med andra språk vid behov.



Avtal

I programmet registreras avtalets nummer, typ, löptider m.m. Här anges avtalsperiod och om avtalet skall läggas upp för bevakning vilket innebär att avisering via e-post skickas till den ansvarige.

Formulär

Detaljer

Här ges möjlighet att specificera detaljer och kostnader/intäkter för avtalet. Du kan ange vilka objekt som ingår i avtalet, månadsavgift, kvartalsavgift o.s.v.

Rad	Beskrivning	Antal	kr månad	kr kvartal	kr halvår	kr helår	Valuta Kl.
1	kompressor GA30FF8	1	300				SEK
2	Kondensreningsverk Övamat 5r	2	825				SEK
3	Kaffemaskin	1	275				SEK
4	Personbil ABC 123	1					SEK
Summa		5	1 625	0	0	0	Design.

Dokument

Till ett avtal kan du koppla en eller flera olika dokument eller filer. Det kan vara ett inscannat originalavtal, Bilaga, Uppsägning en Excelkalkyl, pdf-fil eller annat valfritt dokument.

Kopplingen till MS-Word ger dig möjlighet att skapa egna avtalsmallar som programmet fyller i åt dig.

Länkade dokument blir åtkomliga för dina behöriga kollegor. Inget mer sökande i pärmar.....

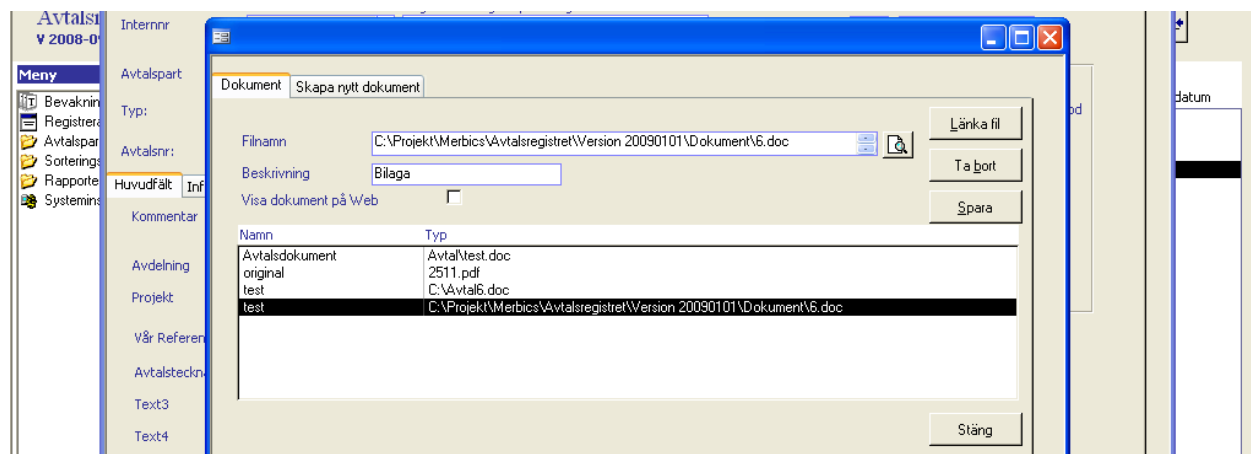

Lätt att hitta

I programmet hittar du enkelt alla avtal för en viss leverantör. Du öppnar bara

Leverantörsregistret och söker upp den aktuella leverantören. Under fliken Avtal visas direkt alla avtal som finns registrerade. Eller så letar du via programmets meny (Utforskaren)

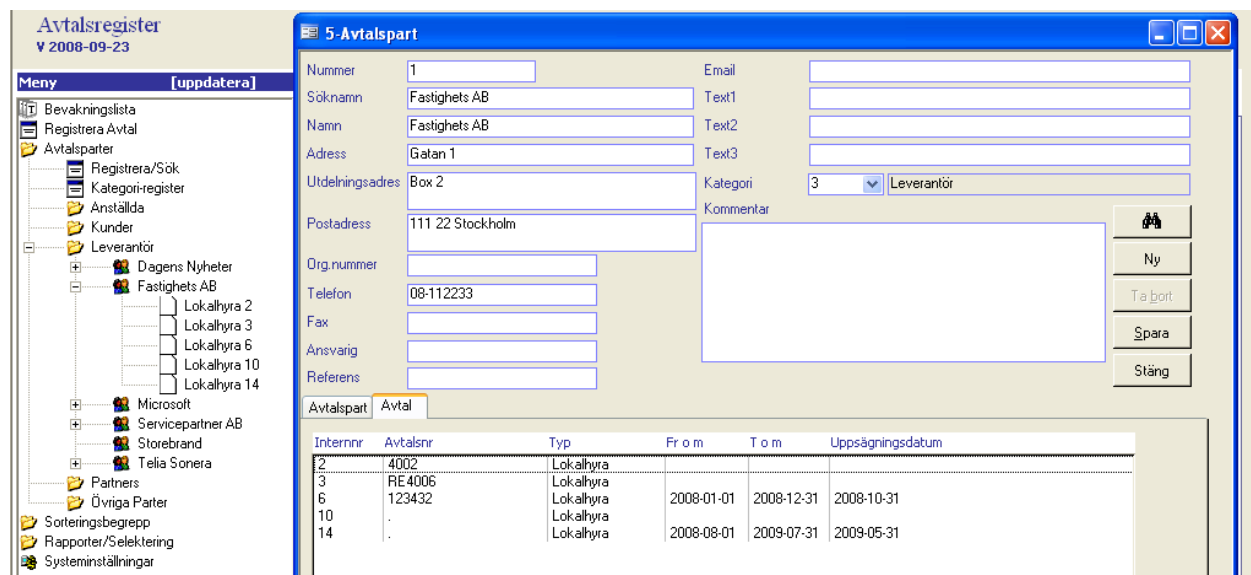

På samma sätt kan du spåra avtal i övriga register. Du kan öppna registret för avtalstyper och då se alla avtal för en viss avtalstyp, avtal för en produkttyp o.s.v.

Selektering och Rapporter

När du vill kombinera ett antal olika sökbegrepp använder du selektering. Du får då fram en avtalslista och ett antal olika rapporter för utskrift.

När du vill ta ut en sammanställning över de avtal som tillhör Göteborgskontoret och som löper ut mellan 2006-07-01 och 2007-12-31 anger du dessa urval i formuläret.

Det finns 6 st rapporter att välja på i menyn. Dessutom finns det flera exportmöjligheter till Excel.

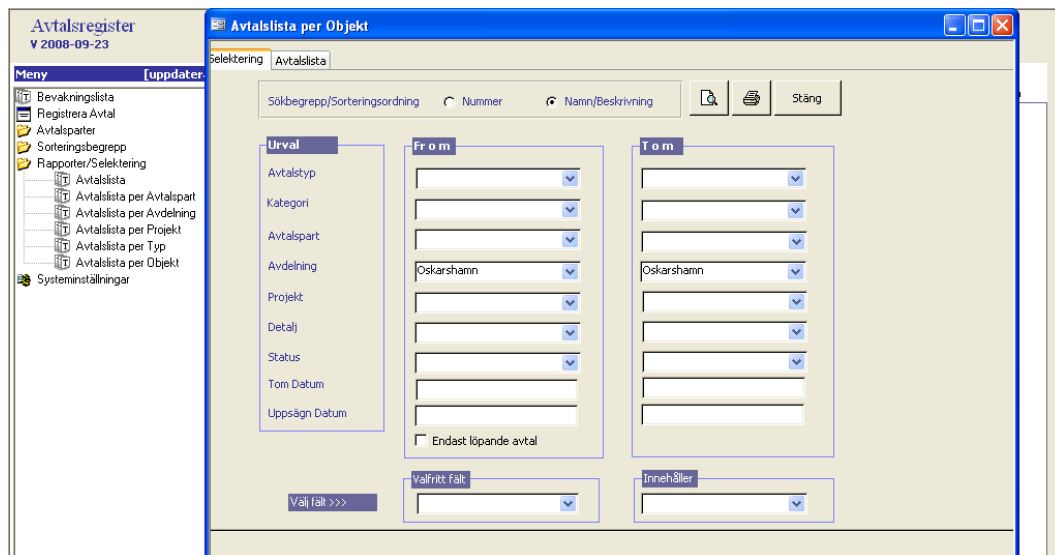

Exempel på rapport

I det här exemplet har vi tagit ut en rapport över alla avtal av typen Leasing. Vi får en summering per avtal samt en totalsummering i slutet av rapporten. Där ser vi att kostnaden för leasingbilar uppgår till 13.950 kr per månad.

Rapporterna kan användas som underlag vid budgetarbete, löneförhandlingar, upphandling, fakturering m.m.

Avtalslista detaljerad							
Personal	Alh		Ansvarig	Alh			
Typ	12-12		Status:	Alh			
Avdelning	Alh		Uppsägn.datum:	Alh			
Konto	Alh						
Uppsägningsdatum	Intensitet	Avtalsnr	Typ	Period			
2004-04-30	14	90	Leasing	2001-05-30 2004-05-30			
Karin Carlsson							
Konto	Typ	Avdelning	Ansvarig	Månadsavg	Restvärde	tm.ömsvärde	Belopp
200	Personbil	70	10	3450	80000	2600	
				Sum:	3450	80000	2600
2004-09-01	12	90	Leasing	2001-12-01 2004-12-01			
Nisse Svensson							
Konto	Typ	Avdelning	Ansvarig	Månadsavg	Restvärde	tm.ömsvärde	Belopp
200	Personbil	90	20	3500	125000	3800	
				Sum:	3500	125000	3800
2006-07-01	11	90	Leasing	2005-10-01 2006-10-01			
Patrik Södergren							
Konto	Typ	Avdelning	Ansvarig	Månadsavg	Restvärde	tm.ömsvärde	Belopp
200	Personbil	80	20	4500	125000	3875	
				Sum:	4500	125000	3875
2006-12-01	10	5678	Leasing	2004-01-01 2007-01-01			
Åsa Persson							
Konto	Typ	Avdelning	Ansvarig	Månadsavg	Restvärde	tm.ömsvärde	Belopp
200	Personbil	70	10	2500	75000	3400	
				Sum:	2500	75000	3400
				Totalt:	13950	405000	13675

Avtalsregister WEB Klient

När det är många användare som behöver komma åt avtalen passar vår Webklient bra som komplement till Avtalsregistret. För användare som endast ska kunna titta på avtalen utan att ändra några uppgifter, räcker det med en Web browser typ MS Internet Explorer för att komma åt systemet.

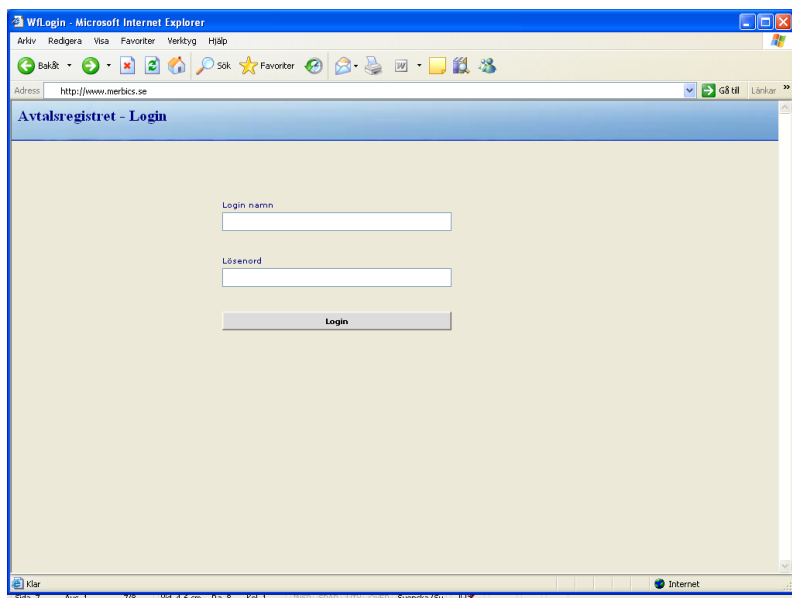

Avtalsregister WEB är utvecklat i MS ASP.Net och C#
Databasen är av typen MS Sql Server.

Välkommen att kontakta oss för ytterligare information !